「販盛S.Pro」とは、食品業、製造業、卸業に適した販売製造原価管理システムです。

汎用システムとは違い、業界特化機能を標準化する事で
『**全ての業務を一元管理できるシステム**』をコンセプトとして
長年の経験と多くのお客様への導入実績のノウハウを凝縮したシステムです。

販盛S.Proが選ばれる理由!

お客様の業務形態に合わせて、システム組み合わせが可能

基本機能
仕入･売上･在庫･入金･支払

各オプション
製造システム･受発注システム･委託システム

食品業、製造業、卸業に必要な機能を用意しています。お客様の必要な機能のみを選択して、システム導入する事が可能です。

EX.1 「製造業」のお客様

基本機能　製造管理

商品荷姿管理、ロット別商品管理などの特徴ある機能に加え、製造管理機能を搭載する事で、様々な製造形態に対応する事が可能です。

EX.2 「卸業」のお客様

基本機能

業務特化機能、便利な機能を標準搭載。汎用システムでは困難な業務も対応できます。

EX.3 「市場取引」のあるお客様

基本機能　委託管理

委託管理機能を組み合わせる事で、汎用システムでは管理の難しい市場取引も管理可能に。煩雑な手数料なども管理できます。

EX.4 「販売業」のお客様

基本機能　受発注管理

基本機能に受注機能を加える事で、取引先によって違う商品荷姿などを受発注状況から管理する事が可能になり、運用効率が格段にアップ。

製品導入形式

複数台での運用はもちろん、同機能でPC１台からの運用も対応します。

[PC１台運用]
入力する方が１名など、小規模ユーザー様にオススメ!

[サーバー･複数PC運用]
複数の管理体制のある、中小企業様にオススメ!

「販盛S.Pro」の特徴

業界に特化した機能

■ 商品荷姿管理、多様な取引単位に対応
商品荷姿を入数･合数･箱数･バラ数で管理可能。また各商品毎に単位数を5つまで設定可能。
換算機能搭載で在庫数量も複数単位で確認可能。

■ 様々な在庫管理に対応
在庫管理･ロット管理･賞味期限管理･預り在庫管理を商品毎にする･しないを設定可能。
部門在庫管理する･しないを設定可能。

■ 製造管理機能搭載
製造入力が可能。レシピ登録可能により、原材料･副材･資材を含めて入力の手間を軽減させる事も可能です。

■ ロット別商品管理機能搭載
ロット別商品管理機能搭載により、原材料･商品毎にロット管理する事ができます。
また、問題発生時などにトレースバック／フォワード照会するトレーサビリティも実現。

■ ロットトレース機能
製品ロット番号から使用されている全ての原材料をトレース可能です。逆に原材料のロット番号から
製造されている全ての製品のトレースも可能です。トレース対象商品の全ての入出庫履歴も同じ画面で参照可能です。

■ 賞味期限管理／産地管理機能搭載
原材料･製品毎に管理可能。賞味期限間近･賞味期限切れなど安心･安全対策に活用できます。

■ 未引当売上に対応
在庫の未引当売上に対応する事により、製造未完了品、仕入未入力などの製品も仮伝票で売上入力可能。
製造･仕入入力後に引当登録し本伝票に変更登録します。

■ 委託管理機能
得意先が卸売市場など汎用システムでは管理できない委託取引に対応。
委託残高や委託手数料など管理できます。

便利な機能

■ 外部倉庫管理機能
自社ロット番号とは別に外部倉庫のロット番号が紐付けできます。
さらに、名義変更依頼書の発行／預り在庫の管理が可能に。

■ 税率変更対応
法改正による、税率変更にもシステム設定可能。
変更日を登録する事が可能です。

■ 見積機能搭載
見積書の作成･発行が可能。複写機能により過去の見積内容を変更して新規見積を作成する事ができます。
また、受注システム･売上システムに連携していますので、効率良い処理ができます。

■ 送り状対応
①ヤマト運輸　②佐川急便　③ゆうパック　④西濃運輸の送り状に標準対応

標準システムフローチャート

製販一体のデータ管理

仕入･在庫･売上･製造･入金･支払を
同システム内で一元管理する事ができます。

システムの流れ連動処理　物流データ（在庫）　商流データ（債権･債務）

お客様の業務に合わせたカスタマイズ可能

専用帳票･運用上必須な機能など、標準機能では実現が難しい内容も、
お客様の業務に合わせたカスタマイズ対応します。

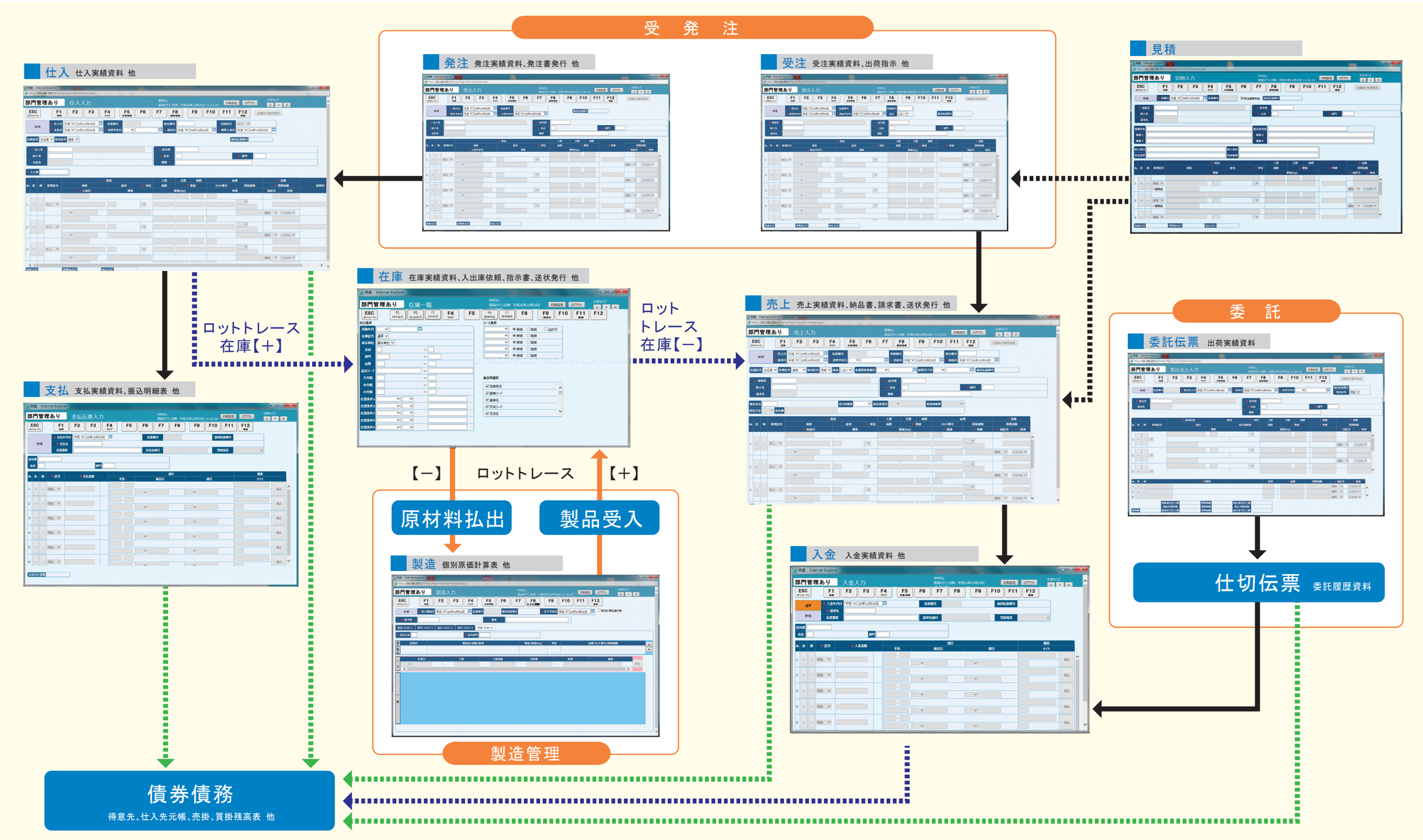

見 積

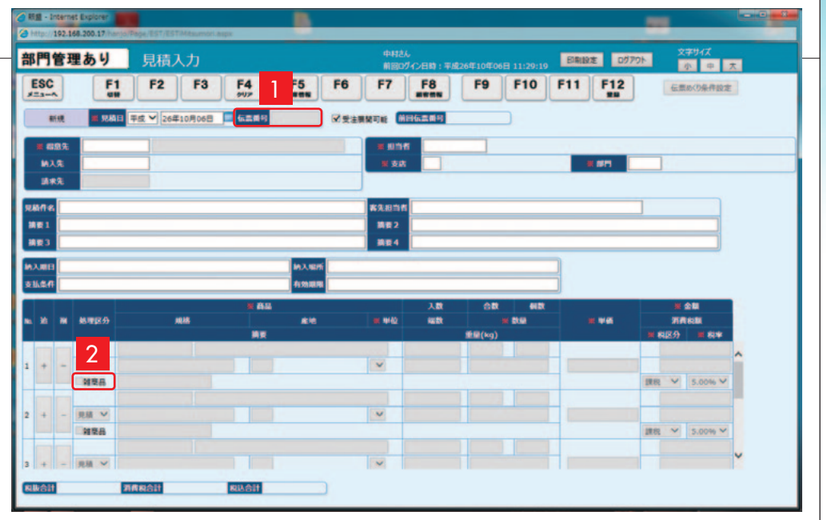

1 伝票番号

見積伝票番号は、受注伝票・売上伝票に連動させる事ができます。作成した見積は、複数の受注伝票・売上伝票に連動させる事が可能です。

2 雑商品処理

マスタ登録されていない商品は雑商品区分にチェックする事で、取り急ぎ見積書を作成する事が可能です。
※連動させるには後でマスタ登録が必要になります。

受 注

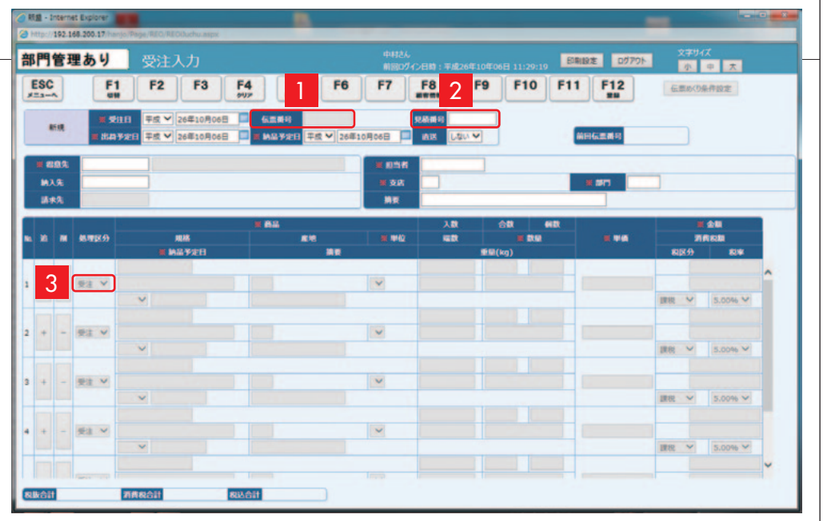

1 伝票番号

受注伝票番号は、売上伝票に連動させる事が可能です。

2 見積番号

見積伝票と連動可能。作成済の見積書から読込む事が可能です。読み込んだ見積データは、追加/修正可能。

3 処理区分

受注・値引・サンプル・適用から選択できます。

発 注

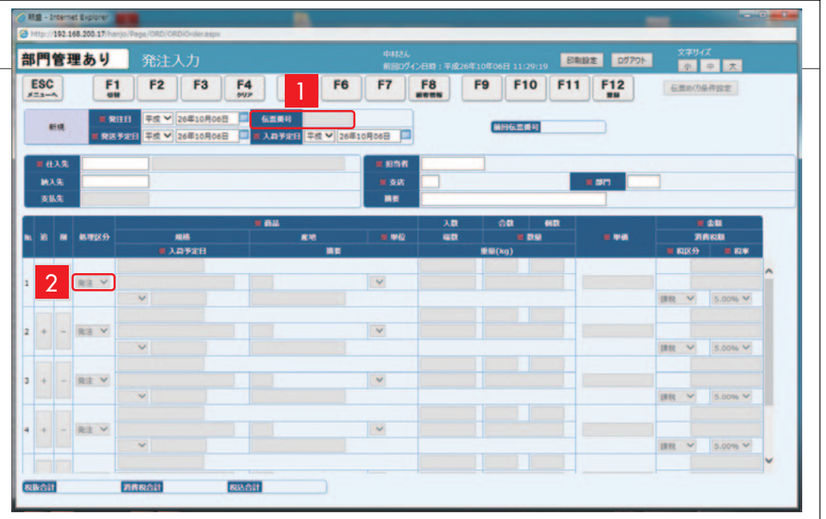

1 伝票番号

発注伝票番号は、仕入伝票に連動させる事が可能です。

2 処理区分

発注・サンプル・適用から選択できます。

仕 入

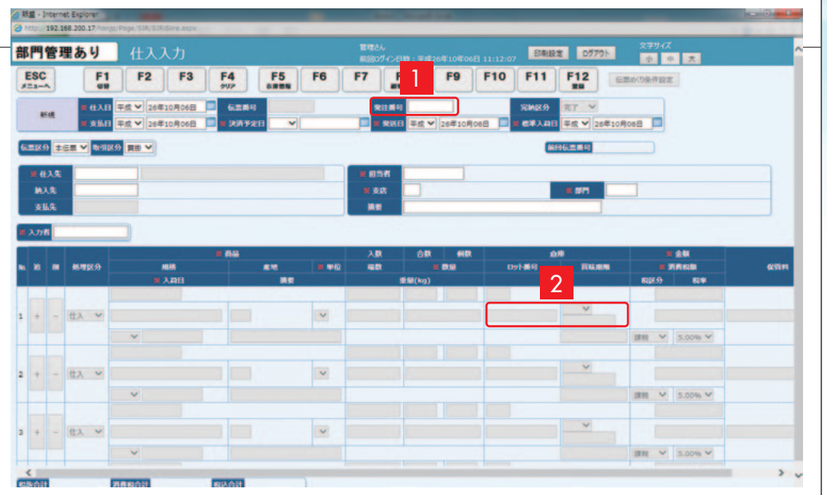

1 発注番号

作成済の発注番号と連動可能。

2 ロット番号／賞味期限

ロット番号は自動／主導にて採番可能。賞味期限は商品マスタにて登録した日数から自動算出します。

売 上

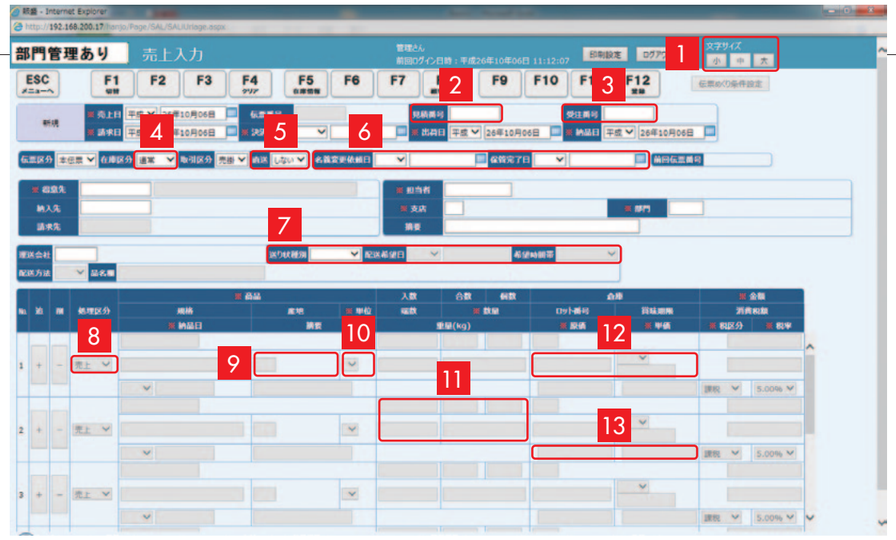

1 文字サイズ

画面表示文字サイズ3段階で変更可能。
（大・中・小）

2 見積番号

作成済の見積書からデータ読込できます。

3 受注番号

作成済の受注伝票と連動可能。

4 在庫区分

売上入力時に在庫区分を預りに変更する事で自社在庫から、他社預かり在庫に登録変更する事ができます。預かり在庫は在庫一覧で確認可能。

5 直送指定

直送指定する事で、売上入力から仕入先を指定して仕入計上する事ができます。別途仕入入力は必要ありません。

6 名義変更登録

自社在庫から、他社預かり在庫に登録変更する事ができます。預かり在庫は在庫一覧で確認可能。

7 送り状指定

ヤマト・佐川・西濃運用・ゆうパックなど送り状指定可能。配送希望日・希望時間帯の入力可能。

8 処理区分

売上・返品・値引・サンプル・手数料・適用から選択できます。

9 産地管理

商品毎にマスタ設定による産地指定を自動呼込。

10 取引単位

複数単位登録可能。換算値登録により在庫連動しています。売上入力画面から、該当商品の在庫状況をリアルタイムで照会できます。

11 荷姿管理

入数、合数、個数の登録可能、マスタに登録された商品毎の荷姿情報が表示されます。数量のみの入力も可能です。

12 ロット番号・賞味期限管理

ロット番号は先入先出が基本になっており古いものから自動で割当されます。また、指定画面によりロット番号を任意で割当てる事も可能です。
※賞味期限管理をしている商品で期限切れの場合は引当できません。

13 原価／単価

原価／在庫原価を表示、ロット管理している場合はロット毎の原価を表示。
単価／直前取引入力単価を表示。入力画面から過去10回分の履歴確認可能。

製造入力

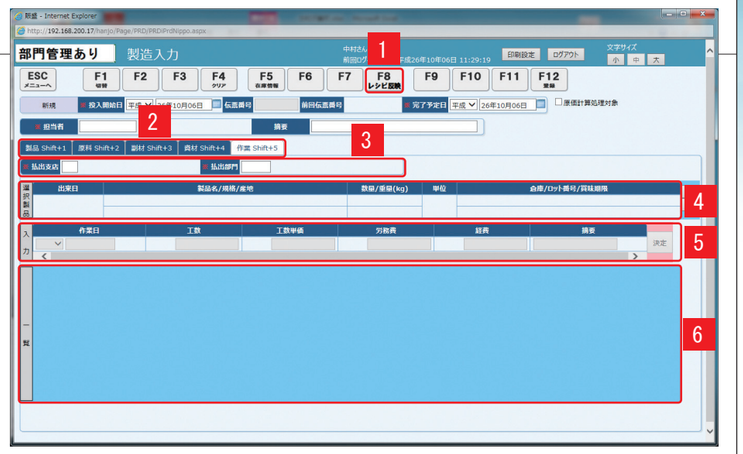

1 レシピ反映

製品の構成レシピを展開します。レシピを使用する事で原材料などを効率良く入力できます。

2 登録区分

製品・原料・副材・資材・作業費を登録する事ができます。

3 製造部門/払出部門

製品の製造部門、使用原材料などの払出部門を設定する事ができます。

4 製造製品

製造入力した製品情報が表示されます。

5 登録エリア

製品・原材料などの登録エリア。

6 登録一覧

入力エリアにて登録した情報を一覧に表示。レシピを使用している場合は、レシピ反映させる事で情報が一括で展開されます。

レシピ登録

1 商品

レシピ登録する製品を登録します。

2 労務単価

作業費など労務費用を登録。

3 製品情報

重量・原料比率・原料歩留など製品情報を登録。

4 構成情報

レシピ内容（原材料・副材・資材）を登録。レシピ登録する事で、製造入力時に原材料・副材・資材の入力をレシピ展開する事が可能になります。

委　託

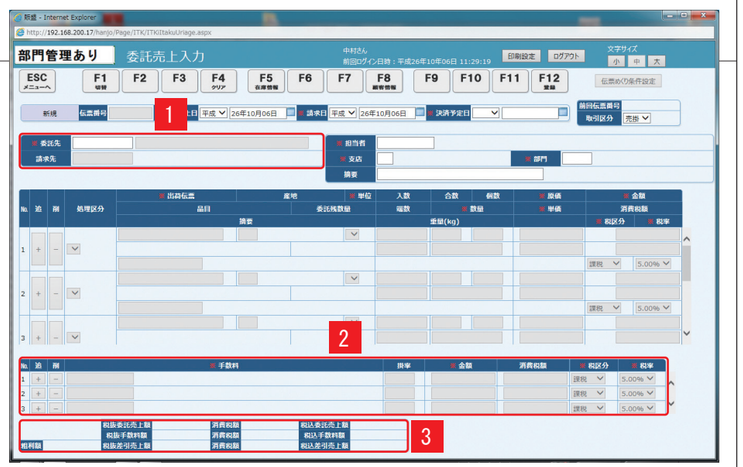

1 委託先登録

市場など委託先を登録。

2 委託手数料

市場など委託先からの様々な手数料を入力できます。

3 取引情報

手数料を含めた取引情報表示。

トレーサビリティ

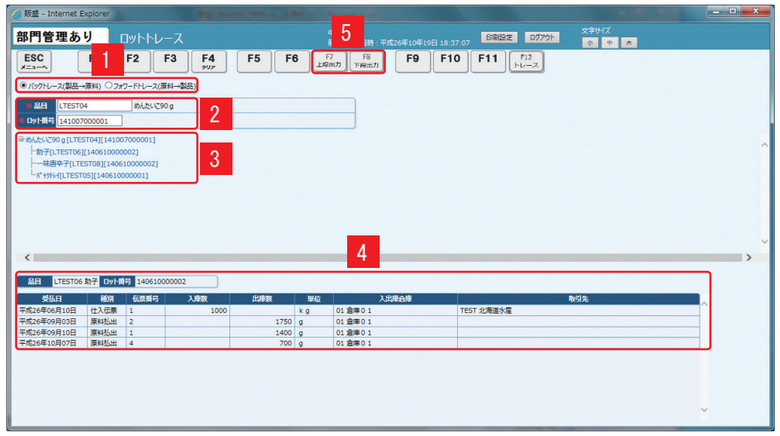

1 トレース方法指定

バックトレース（製品を指定して使用原材料を確認）、フォワードトレース（原材料を指定して製造製品を確認）の２種類のトレース方法が指定できます。

2 対象品目指定

トレースする製品もしくは原材料などを入力。対象ロット番号は、検索して指定する事が可能です。

3 トレース結果表示

バックトレースの場合、使用原材料・ロット番号を表示。フォワードトレースの場合、製造製品・ロット番号を表示。

4 受払照会

結果表示された品目をクリックする事で受払照会する事ができます。

5 帳票出力

上段出力ーロットトレース表（トレース結果内容を出力します）
下段出力ーロット受払表（受払照会内容を出力します）

商品マスタ

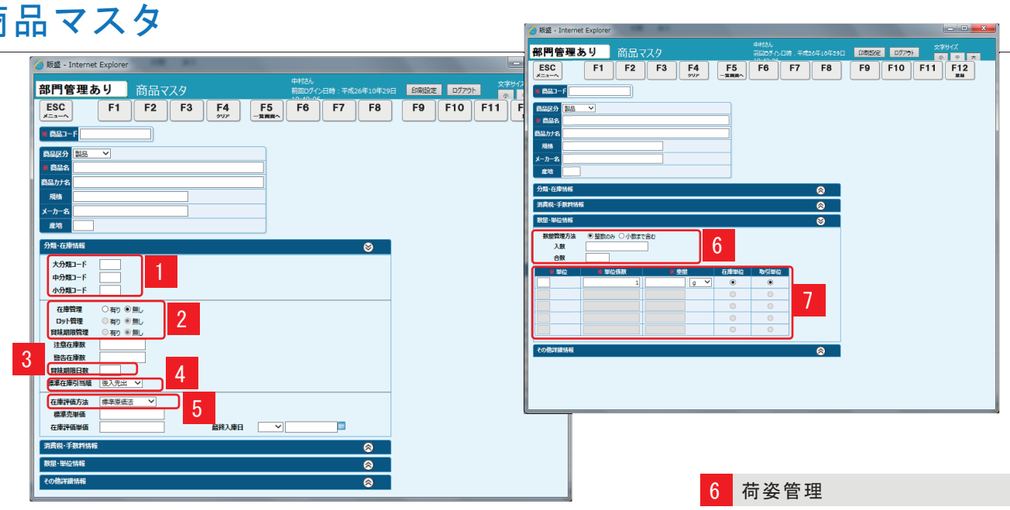

1 商品分類

3段階で分類指定する事ができ、分類集計に活用。

2 管理方法

商品毎に在庫管理・ロット管理・賞味期限管理の有無を指定できます。

3 賞味期限管理

商品毎に賞味期限日数を設定できます。

4 在庫引当方法

自動引当優先順位を、先入先出・後入先出・ロットNo. 昇順・ロットNo. 降順から指定する事ができます。

5 在庫評価方法

標準原価法・最終仕入単価法・移動平均単価法から指定する事ができます。

6 荷姿管理

数量取扱いを整数のみ・小数点を含むから運用に合わせて指定する事ができます。また、入数・合数を使用しているお客様の場合、マスタ登録する事もできます。

7 取引単位

各商品毎に５つまで単位を設定する事が可能です。複数単位を扱える事で小出し取引や、取引先毎に取扱単位が違うなど、単一単位では扱いの難しい取引も対応する事が可能になります。

汎用帳票

汎用帳票機能により個別に出力条件設定可能になります。
本機能を搭載する事で、各ユーザー毎に同帳票でありながら
表示項目を変更する事ができます。

1 表示した内容は、PDF、Excel、CSV形式で出力する事が可能です。

2 ユーザー毎に条件保存する事ができますので、営業部門・管理部門など必要項目が異なる場合でも、必要項目のみを表示する事ができます。

3 実績一覧表／集計表の表示内容を個別に条件指定できます。

実績一覧の対象

- 仕入実績一覧
- 売上実績一覧
- 買掛金残高表
- 売掛金残高表
- 請求一覧表
- 支払実績一覧表
- 支払消込一覧
- 入金実績一覧
- 入金消込一覧
- 在庫一覧
- 賞味期限予定一覧
- 倉庫移動明細書
- 棚卸準備表
- 棚卸実績表
- 入庫実績一覧
- 出庫実績一覧
- 不動品在庫一覧

集計表の対象

- 仕入集計表
- 売上集計表
- 支払予定一覧
- 入金予定一覧

メニュー一覧

基本機能

見　積	見積入力
	見積書
	見積実績表
売　上	売上入力
	売上明細照会
	売上チェックリスト
	ピッキングリスト
	納品書出力
	送り状出力
	名変依頼書
	売掛金残高表
	得意先元帳
	売上実績集計表
仕　入	仕入入力
	仕入明細照会
	仕入チェックリスト
	買掛金残高表
	仕入先元帳
	仕入実績集計表
在　庫	在庫情報更新（外部番号付番）
	在庫一覧表
	受払明細表
	出庫依頼書
	棚卸登録
	棚卸準備表
	棚卸実績表
	倉庫移動入力
	倉庫移動明細表
	入庫入力
	出庫入力
	入庫実績表

在　庫	出庫実績表
	不動品在庫一覧表
	ロットトレース
	賞味期限予定一覧
仕　訳	仕訳台帳
	仕訳変換情報登録
	自動仕訳
統　計	売上推移表
	売上順位表
	売上比較表
	仕入推移表
	仕入順位表
	仕入比較表
回　収	入金入力
	入金実績表
	入金予定一覧表
	入金消込一覧表
支　払	支払入力
	支払実績表
	支払予定一覧表
	支払消込一覧表
請　求	請求書
	請求一覧表
管　理	ユーザーメニュー登録
	会社基本情報
	品目既定値情報
	取引先既定値情報
	ユーザーマスタ
	ユーザーロック解除
	機能別項目設定
	売上目標額設定

支　援	取引先別残高初期登録
	品目在庫初期登録
	月次処理
	取引先締日変換
	在庫単価再計算
	日次処理
	データ削除
	処理結果確認
マスタ	商品マスタ
	原材料マスタ
	取引先マスタ
	納入先マスタ
	担当者マスタ
	運送会社マスタ
	倉庫マスタ
	銀行マスタ
	取引先別銀行マスタ
	取引先別品目外部情報
	支店マスタ
	部門マスタ
	課マスタ
	休日設定情報
	分類マスタ
	汎用マスタ
	レシピマスタ
	税率マスタ
	締日マスタ
	チェーンストア情報マスタ
	単価マスタ

オプション

受　注	受注入力
	受注実績表
	受注残一覧表
	未出荷一覧表
発　注	発注入力
	発注書

発　注	発注実績表
	発注点割れ一覧表
	発注残一覧表
製　造	製造実績入力
	製造実績表
	製造原価計算

委　託	出荷入力
	仕切入力
	委託実績表
	出荷一覧表

カスタマイズ

ご要望により、カスタマイズを承ります